Сдам в аренду квартиру

Территория: Новосибирская обл,
Новосибирск

Стоимость: **rub 11 000**

Адрес: Татьяны Снежиной ул, 49/1

Объект: 1-я квартира
m2: общая: 37
телефон: есть, с/у:

Дом: 5 эт., этажей: 10

Комментарий: Квартира только после ремонта и вся мебель новая. И бытовая техника тоже в отличном состоянии, включая и мелкую. Сдается на длительный срок.

Контакт: *фирма: Отдел доступной аренды (податель информации)*

Размещено: **с 13.12.18 14:34:42 до 20.12.18 14:34:42**

Фото:

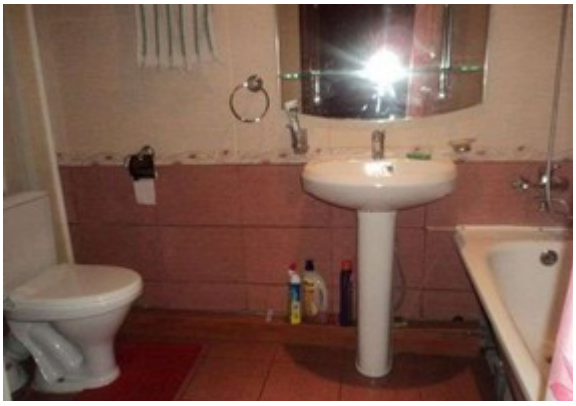

QR код (поднесите мобильный телефон для сканирования):